

## Sarampo no Mundo - TOP 10\* abril a setembro/2025

Iêmen	17.059
Mongólia	12.197
Paquistão	11.463
Nigéria	10.959
Índia	8.035
Indonésia	7.419
Rússia	4.573
México	4.550
Afeganistão	4.525
Canadá	3.844

Fonte: Organização Mundial da Saúde.

## Sarampo na Europa - OMS\* outubro/2025

Quirguistão	9.931	Bélgica	301
Rússia	5.821	Espanha	205
Romênia	3.973	Sérvia	201
Cazaquistão	2.906	Moldávia	187
Tajiquistão	2.319	Israel	182
Ucrânia	1.446	Áustria	179
França	778	Polônia	149
Uzbequistão	827	Bielorrússia	127
Reino Unido	811	Suíça	69
Geórgia	663	Irlanda	85
Itália	538	Armênia	50
Holanda	400	República Tcheca	46

Fonte: OMS e Centro Europeu de Prevenção e Controle das Doenças (ECDC).

\*Organização Mundial da Saúde

## Sarampo nas Américas 2022 a 2025 (até 29/11)

País	2022	2023	2024	2025
EUA	118	41	284	1.798
Brasil	41	0	5	37
Canadá	3	12	146	5.262
Argentina	2	0	14	36
Equador	1	0	0	0
Paraguai	1	0	0	49
Chile	0	1	0	0
Costa Rica	0	1	0	1
Peru	0	0	2	5
Bolívia	0	0	3	479
México	0	0	7	5.386
Caribe	0	0	4	41
Uruguai	0	0	0	4

Fonte: Organização Pan-Americana de Saúde (OPAS/PAHO), Centro de Controle e Prevenção de Doenças (CDC Atlanta) e Sumário Executivo do Comitê de Monitoramento de Eventos de Saúde Pública (CME/CIEVS Nacional/MS).

## Sarampo no Brasil - MS\* 2022 a 2025 (até 07/10)

UF	2022	2023	2024	2025
AP	30	0	0	0
DF	0	0	0	1**
MA	0	0	0	1
MG	0	0	1**	0
MT	0	0	0	3
PA	1	0	0	0
RJ	2	0	1&	2&
RS	0	0	1**	1**
SP	8	0	2**	1&
TO	0	0	0	25
TOTAL	41	0	5	34

\*Ministério da Saúde

\*\* Casos importados

& Fonte de infecção desconhecida

## Casos notificados segundo classificação final, MSP\*, 2019 a 2025

Classificação	2017	2018	2019	2020	2021	2022	2023	2024	2025
Confirmados	0	3	9.387	434	7	5	0	2 **	1 &
Investigação	0	0	0	0	0	0	0	0	17
Descartados	9	163	16.120	655	212	371	176	273	314
TOTAL	9	166	25.507	1.089	219	376	176	275	332

Fonte: Sinan Net (04/12/2025).

\*Município de São Paulo

\*\*Casos importados

& Fonte de infecção desconhecida

## Óbitos no Brasil, Estado de São Paulo e MSP\*, 2019 a 2025

Óbitos	2017	2018	2019	2020	2021	2022	2023	2024	2025
Brasil	0	12	16	10	2	0	0	0	0
São Paulo	0	0	14	1	0	0	0	0	0
MSP	0	0	5	1	0	0	0	0	0

Fonte: Ministério da Saúde; Centro de Vigilância em Saúde "Prof. Alexandre Vranjac"; Sinan Net.

\*Município de São Paulo

## Casos confirmados por faixa etária, MSP\*, 2017 a 2025

Faixa Etária	2017	2018	2019	2020	2021	2022	2023	2024	2025
< 6 meses	0	0	401	34	1	0	0	0	0
6 a 11 meses	0	0	1.333	88	2	1	0	0	0
1 a 4 anos	0	2	1.199	60	3	4	0	0	0
5 a 14 anos	0	1	290	14	1	0	0	0	0
15 a 24 anos	0	0	2.595	90	0	0	0	0	0
25 a 54 anos	0	0	3.459	143	0	0	0	2 **	1 &
> 54 anos	0	0	110	5	0	0	0	0	0
TOTAL	0	3	9.387	434	7	5	0	2 **	1 &

Fonte: Sinan Net (04/12/2025).

\*Município de São Paulo

\*\*Casos importados

& Fonte de infecção desconhecida

## Casos notificados por SE\* e classificação final, residentes no MSP, 2023 e 2025

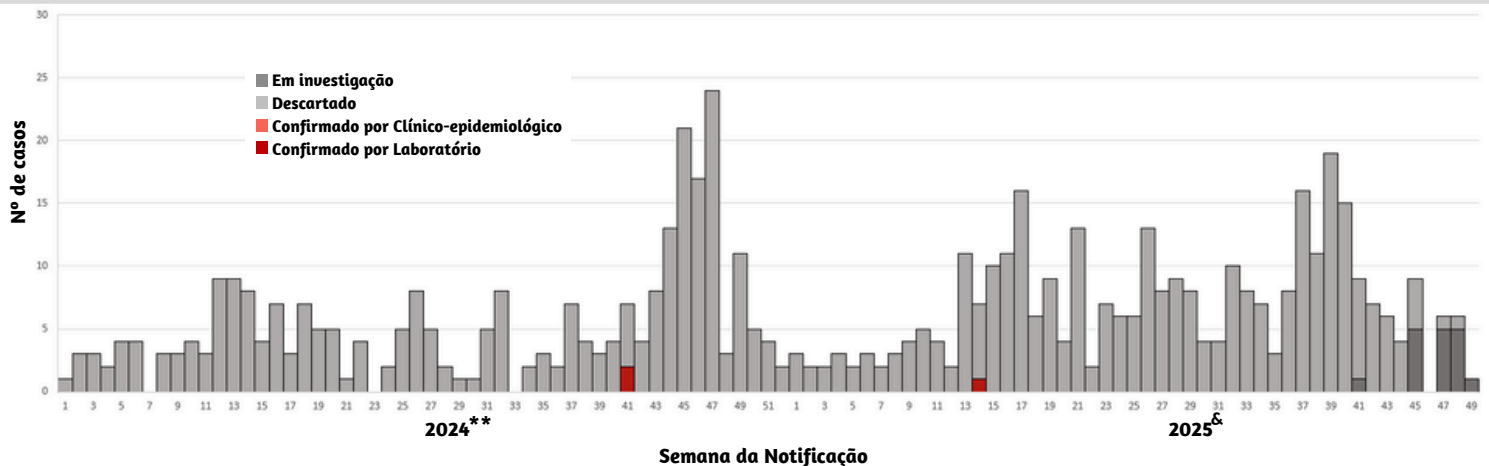

Fonte: Sinan Net (04/12/2025).

\*Semana Epidemiológica

\*\*Casos importados

& Fonte de infecção desconhecida